

PLANTA BAIXA 1:100

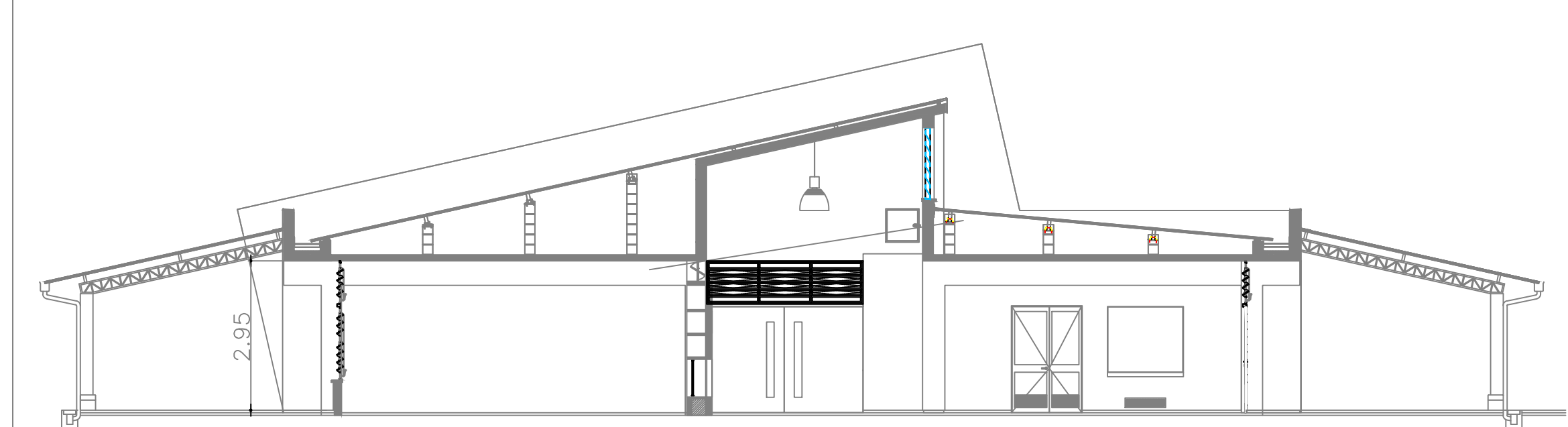

FACHADA FRONTAL 1:100

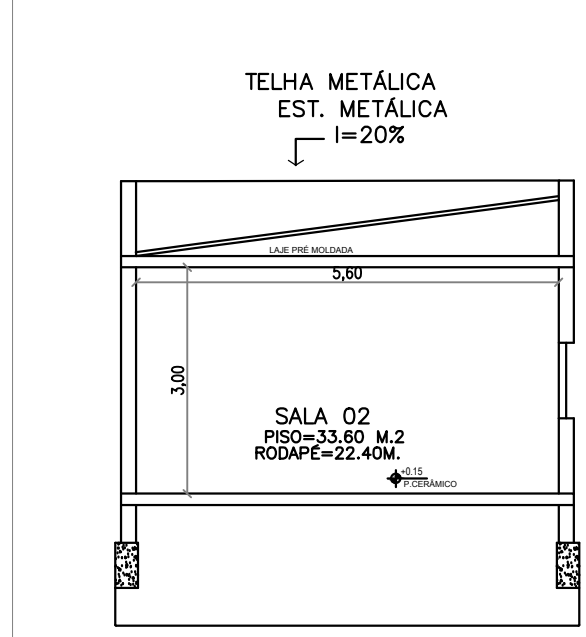

CORTE-CC 1:100

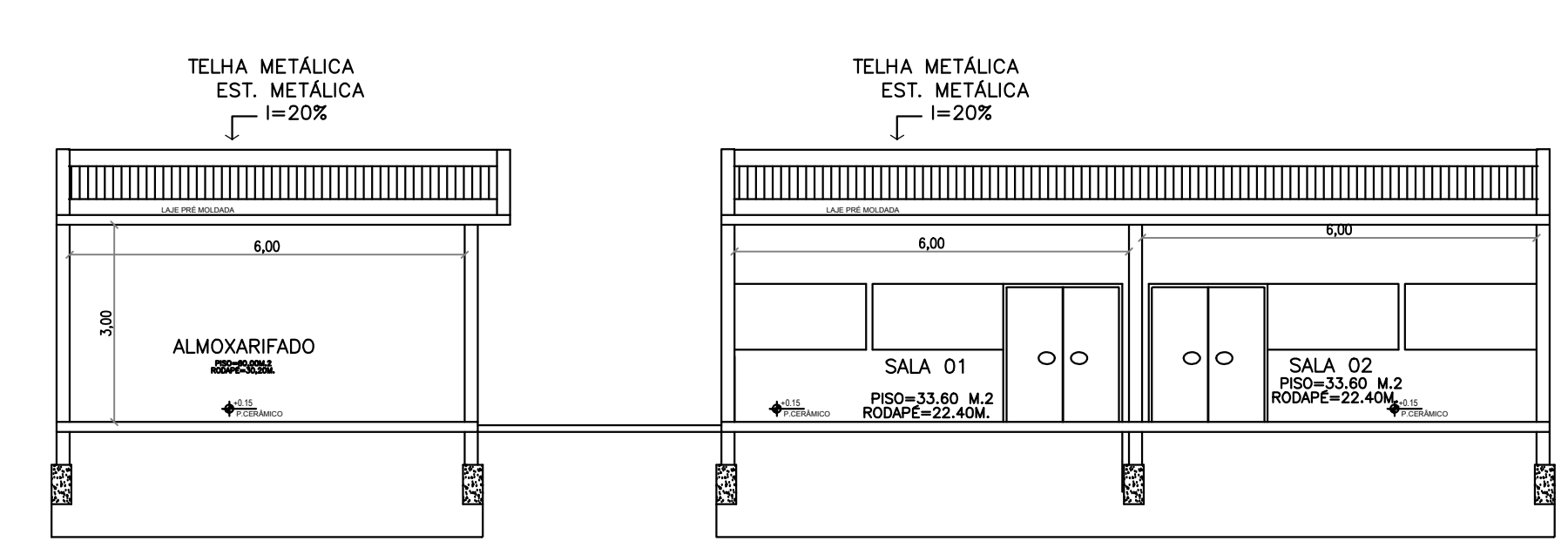

CORTE -BB - 1:100

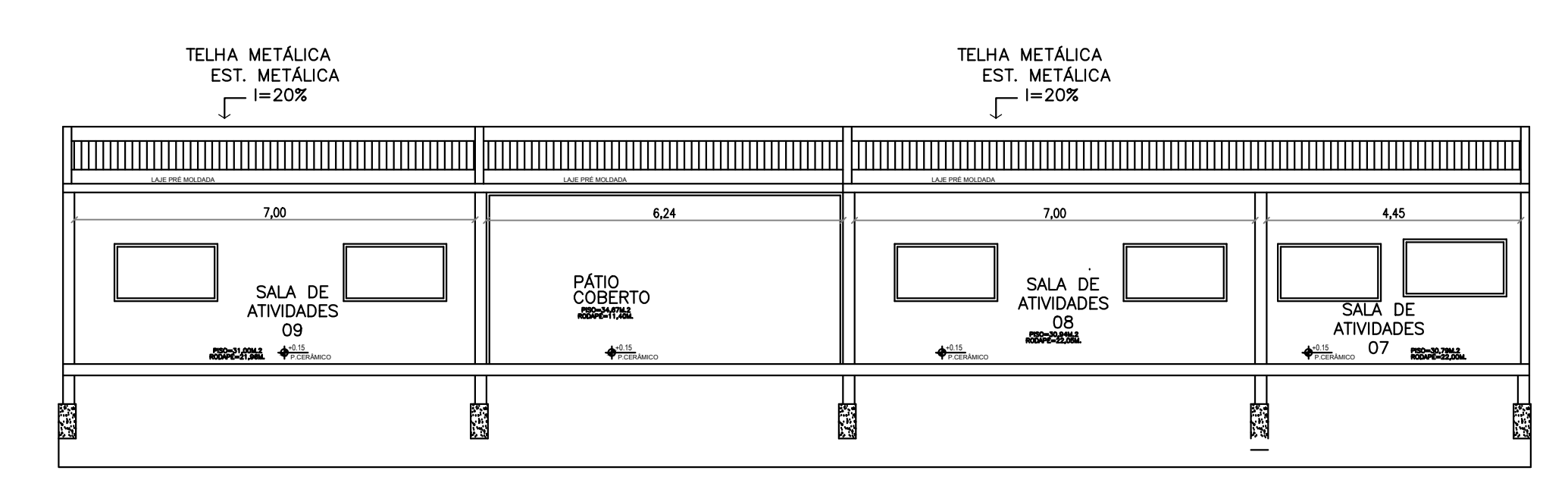

CORTE -AA - 1:100

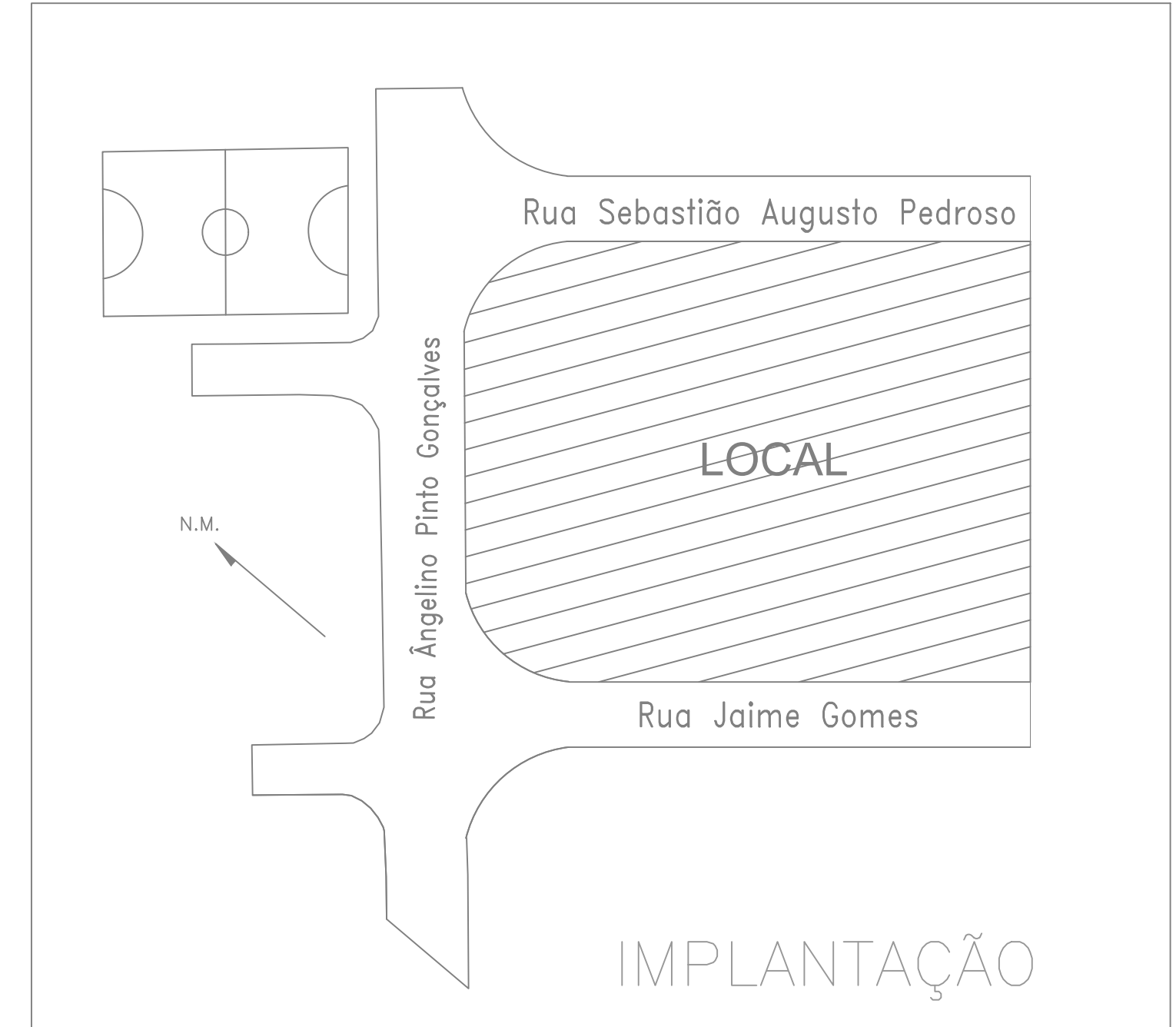

IMPLANTAÇÃO

ESQUADRIAS					
IDENT.	QUANTIDADE	LARGURA	ALTURA	PROFUND.	TIPO
PM 05	90	210	—	—	USA/ABRIR
PVT 01	300	210	—	—	ABRIR
J1 02	1,80	1,20	0,90	—	VIDRO TEMP.
J2 04	2,00	1,20	0,90	—	VIDRO TEMP.
J3 01	1,65	1,20	0,90	—	VIDRO TEMP.
J4 07	2,00	0,50	2,15	—	VIDRO TEMP.

- LEGENDA
- Novo Construção
  - EXISTENTE-MANTER
  - DEMOLIR/ALTERAÇÃO
  - PLANTIO DE GRAMA
  - REVESTIMENTO PAREDE
  - MURO DE ARRIMO
  - REFORMA (TROCA DE PISO)

LEGENDA m²	
Obs: 975,65 m² Área Existente a reformar	
ÁREA DE AMPLIAÇÃO 02 - (ALMOXARIFADOS)	73,96
ÁREA DE AMPLIAÇÃO 03	192,81
ÁREA DE AMPLIAÇÃO 04 - SALAS	75,60
CONSTR. ABRIGO DE GAS	3,68
COBERTURA METÁLICA 01 - (ENTRADA PRINCIPAL)	62,35
COBERTURA METÁLICA 02 - (NOVAS SALAS DE AULAS)	11,40
ÁREA TOTAL A CONSTRUIR	419,20
ÁREA TOTAL A REFORMAR	975,65

— A COTA 102,40 INDICADA NO PLATO DA TERRAPLENAGEM CORRESPONDE AO NÍVEL BRUTO QUE DEVERÁ SER DEIXADO O TERRENO APÓS A EXECUÇÃO DOS SERVIÇOS DE MOVIMENTAÇÃO DO SOLO. O NÍVEL DO PISO ACABADO DA ARQUITETURA CORRESPONDE AO NÍVEL 102,50.

— OS ATERROS DEVERÃO SER COMPACTADOS EM CAMADAS DE ESPESURA MÁXIMA ACABADA DE 20 CM, ATINGINDO UM GRAU DE COMPACTAÇÃO GC=95% DO ENSAIO DE PROCTOR NORMAL COM DESVIO DE UMIDADE=2%.



REPRESENTAÇÃO 1:100

PROJETO ARQUITETÔNICO PLANTAS VISTAS CORTES E FACHADA	PRONTO UNICA	BOCA INDICADA
PROJETO ARQUITETÔNICO PROF. CONSUELO MONTEIRO GONÇALVES REFORMA E AMPLIAÇÃO DA EMEI PROF. CONSUELO MONTEIRO GONÇALVES	FAVOR Ocupação (%)	CONTEÚDO Ocupação (%)
PROJETO ARQUITETÔNICO RUA ANGELINO PINTO GONÇALVES Nº 38 NOVA VILA MENDES TAQUARITUBA/SP SETOR: 81 QUADRA 03 LOTE 01A CAD. 803030	ESTADO Nº 2021	REVISÃO R-0
PROPRIETÁRIO PREFEITURA MUNICIPAL DE TAQUARITUBA	PROJETO 46634218/0001-07	
INFORMAÇÃO DAS ÁREAS (m²)	DECLARO QUE A APROVAÇÃO DO PROJETO NÃO IMPLICA NO RECONHECIMENTO POR PARTE DA PREFEITURA DO DIREITO DE PROPRIEDADE DO TERRENO.	
ÁREA DO TERRENO: 3.290,00 m²	PROPRIETÁRIO PREFEITURA MUNICIPAL DE TAQUARITUBA CNPJ Nº 01.288.000/07	
ÁREA CONSTRUÍDA EXISTENTE - REFORMA: 975,65 m²	RESPONSÁVEL PELO PROJETO BRUNO MENDES JUNIOR ENGENHEIRO CIVIL CREA Nº 01/288.000/07	
ÁREA A SER CONSTRUÍDA - AMPLIAÇÃO: 492,20 m²	RESERVAÇÃO PARA APROVAÇÃO	
ÁREA CONSTRUÍDA TOTAL: 1.394,85 m²		
ÁREA LIVRE: 1.895,15 m²		